

Prettig samenleven in Limmel en Nazareth



U wilt zich graag prettig voelen in de eigen woonomgeving. Daarnaast gunt u ook anderen dat zij zich prettig voelen. Kijk daarom vooral samen hoe overlast beperkt kan worden, maar ook of u iets voor elkaar kunt betekenen. Belangrijk is om te weten wat u zelf kunt doen en wie u eventueel kunnen helpen. Deze kaart helpt u een eindje op weg.

Achterop tips voor buurtbewoners en studenten in Limmel en Nazareth. Veel van deze tips zijn ook bruikbaar in andere situaties, niet alleen voor situaties waarbij studenten betrokken zijn.

**Veilige
Buurten**



SAMEN WERKEN AAN EEN LEEFBARE WIJK

Wat kunt u zelf doen?

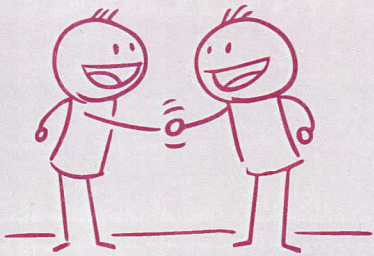

Maak kennis met uw burens.
Wissel telefoonnummers uit.
En geef u een feestje...
Waarschuw dan de omliggende huizen (niet alleen de directe burens) en laat een telefoonnummer achter waarop mensen contact kunnen opnemen.
Houd het geluidsniveau redelijk en maak het niet te laat.
Laat uw gasten zich rustig en netjes gedragen bij vertrek.

Noteer hier de telefoonnummers.

Toch last van een feestje bij de burens?

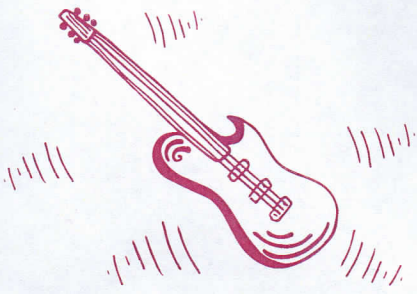

Neem contact op met de burens

Indien het gaat om studenten: na uw gesprek met burens, geef melding per email door aan **studentenlommel@gmail.com**

Politie **0900 – 8844** of gemeente (**14043**) en **112** (bij spoed)

en als dat niet helpt

Na 2 meldingen van overlast kan jongerenbuurtbemiddeling ingeschakeld worden **

Als jongerenbuurtbemiddeling geen oplossing biedt, dan andere mogelijkheden bekijken. Door dossiervorming kunnen verdere stappen ondernomen.

Overlast van evenement studentenvereniging Amphitryon



Contact met voorzitter

Voorzitter van studentenvereniging Amphitryon bellen. In schooljaar 2016/2017 is dit Sven Heber. **06-53976873**.

Gemeente bellen

Bel **14043** met u kunt natuurlijk ook de speciale App, Maastricht meldt, gebruiken.

Daarna melden per email **studentenlommel@gmail.com**.

en daarna

De studentenvereniging onderneemt directe actie.

Gemeente (handhaving) zal per evenement extra handhaving inzetten ook na 22.30 uur.

Ernstige misdragingen

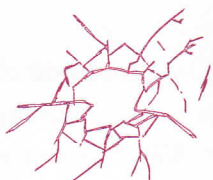

De politie bellen

Zorg voor duidelijk signalement! Bel met **0900 – 8844** en met **112** (bij spoed)

Daarna melden per email **studentenlommel@gmail.com**.

en daarna

Als de persoon in kwestie bekend is bij hotelschool of studentenvereniging pakken zij dit op met die persoon.

In zeer ernstige gevallen volgt schorsing van de vereniging en/of opleiding.

Vuilniszakken, foutgeparkeerde auto's, (vuil)dumpingen etc.



Melden bij gemeente

Bel **14043** met u kunt natuurlijk ook de speciale App, Maastricht meldt, gebruiken.

Is er iets in de openbare ruimte niet in orde? Met de Maastricht meldt App kunt u dit snel bij ons melden. Meteen op de plaats én op het moment dat u het signaleert.

De Maastricht meldt app is te vinden in de Apple App Store en in de Google Play Store.

** Huh? Jongerenbuurtbemiddeling? Jongerenbuurtbemiddeling is bedoeld voor het vroegtijdig aanpakken van problemen en (beginnende) conflicten tussen studenten of leerlingen van het BO/VO en hun omgeving. Denk dan met name aan ervaren hinder van studentenhuizen, passerende studenten, pesterijen op school, vernielingen, rommel etc. We maken hierbij gebruik van zeer bevoegen en goed opgeleide vrijwilligers waarbij via een open dialoog, onder begeleiding van de bemiddelaars, met elkaar wordt gezocht naar oplossingen voor de ervaren hinder. Oplossingen die, omdat ze door betrokkenen zelf zijn gekozen, duurzamer zijn voor de onderlinge relatie dan oplossingen die worden opgelegd.